

「分布図の使い方2」

前号の続きです。

「分布図」を使い、値がさ株と低位株、どちらが上昇しているのかを調べてみます。

前準備としてユーザー銘柄管理に値がさ株、低位株を入力しておきます。

まず、直近(12/8)について調べます。

11月30日を基準日として、この日の値がさ株(株価の高い銘柄)、低位株(株価の安い銘柄)をユーザー銘柄管理へセットします。

値がさ上位10銘柄

No.	コード	銘柄名	上場区分	終値	出来高	売買単位	業種区分	検索日付	直前の検索
128	6861	キーエンス	東1	73050	396.2	100	電気機器	2021/12/08	6.株価指定
224	9983	ファーストリテイ	東1	68750	577.1	100	小売業	2021/12/08	6.株価指定
167	8035	東京エレクトロン	東1	62910	1089.7	100	電気機器	2021/12/08	6.株価指定
162	7974	任天堂	東1	53380	1266.7	100	その他製品	2021/12/08	6.株価指定
106	6367	ダイキン工業	東1	26365	1022.8	100	機械	2021/12/08	6.株価指定
131	6954	ファナック	東1	24500	1125.1	100	電気機器	2021/12/08	6.株価指定
47	4063	信越化学工業	東1	19755	891.7	100	化学	2021/12/08	6.株価指定
118	6702	富士通	東1	19615	555.1	100	電気機器	2021/12/08	6.株価指定
204	9022	東海旅客鉄道	東1	16105	437.5	100	陸運業	2021/12/08	6.株価指定
123	6758	ソニーグループ	東1	14270	3210.3	100	電気機器	2021/12/08	6.株価指定
116	6645	オムロン	東1	11830	1293.2	100	電気機器	2021/12/08	6.株価指定
154	7735	SCREEN HLD	東1	11830	498.6	100	電気機器	2021/12/08	6.株価指定
127	6857	アドバンテスト	東1	10400	1844.3	100	電気機器	2021/12/08	6.株価指定
158	7832	バンダイナムコH	東1	9322	447.4	100	その他製品	2021/12/08	6.株価指定
68	4901	富士フィルムHL	東1	8829	1620.1	100	化学	2021/12/08	6.株価指定
23	2801	キッコーマン	東1	8790	394.1	100	食料品	2021/12/08	6.株価指定
129	6902	デンソー	東1	8736	1217	100	輸送用機器	2021/12/08	6.株価指定
134	6981	村田製作所	東1	8725	2637	100	電気機器	2021/12/08	6.株価指定

ユーザー銘柄100番へ上位10銘柄を登録

No.	コード	銘柄名	指定日終値	倍率(単位)	コメント
1	6861	キーエンス	70330	100	
2	9983	ファーストリテイ	67400	100	
3	8035	東京エレクトロン	59840	100	
4	7974	任天堂	50100	100	
5	6367	ダイキン工業	23150	100	
6	6954	ファナック	22245	100	
7	4063	信越化学工業	19000	100	
8	6702	富士通	18795	100	
9	9022	東海旅客鉄道	15600	100	
10	6758	ソニーグループ	13825	100	
11					

低位株 下位10銘柄

80.絞り込み検索結果

検索日 2021/12/08 合格数 225

分析チャート BCONDチャート WORKチャート エキスパートチャート JPチャート

No.	コード	銘柄名	上場区分	終値	出来高	売買単位	業種区分	検索日付	直前の検索
84	5406	神戸製鋼所	東1	581	4370.2	100	鉄鋼	2021/12/08	6.株値指定
142	7201	日産自動車	東1	568.5	17600.5	100	輸送用機器	2021/12/08	6.株値指定
39	3861	王子HLDG	東1	564	2561.2	100	パルプ・紙	2021/12/08	6.株値指定
1	1332	日本水産	東1	551	3555.2	100	水産・農林業	2021/12/08	6.株値指定
42	4005	住友化学工業	東1	550	6266	100	化学	2021/12/08	6.株値指定
157	7762	シチズン時計	東1	542	1305.8	100	精密機器	2021/12/08	6.株値指定
76	5202	日本板硝子	東1	536	733.6	100	硝子・土石製品	2021/12/08	6.株値指定
185	8604	野村HLDG	東1	502.8	15980.4	100	証券業	2021/12/08	6.株値指定
69	4902	コニカミノルタ	東1	493	3632.1	100	電気機器	2021/12/08	6.株値指定
177	8308	りそなHLDG	東1	440.1	9203.3	100	銀行業	2021/12/08	6.株値指定
72	5020	ENEOS HLDG	東1	438.9	13478.6	100	石油・石炭製品	2021/12/08	6.株値指定
141	7186	コンコルディアFDC	東1	431	2517.6	100	銀行業	2021/12/08	6.株値指定
136	7003	三井E&S HLDG	東1	396	1089.1	100	機械	2021/12/08	6.株値指定
146	7211	三菱自動車工業	東1	356	16917.6	100	輸送用機器	2021/12/08	6.株値指定
215	9501	東京電力HLDG	東1	308	11451.5	100	電力・ガス業	2021/12/08	6.株値指定
30	3103	ユニチカ	東1	305	452.2	100	繊維製品	2021/12/08	6.株値指定
108	6472	NTN	東1	231	4594.2	100	機械	2021/12/08	6.株値指定

ユーザー銘柄101番へ下位10銘柄を登録

ユーザー銘柄管理

銘柄シート番号 101 (1~9999まで入力可) 分析チャート 4999/4999

コメント 11/30 225採用 株価の安い下位10銘柄

日足 週足 月足 2021/11/30 終値読込 倍率自動 倍率=1 一覧表

1単元

No.	コード	銘柄名	指定日終値	倍率(単位)	コメント
1	6472	NTN	210	100	
2	3103	ユニチカ	289	100	
3	9501	東京電力HLDG	303	100	
4	7211	三菱自動車工業	366	100	
5	7003	三井E&S HLDG	379	100	
6	7186	コンコルディアFDG	413	100	
7	5020	ENEOS HLDG	423.4	100	
8	8308	りそなHLDG	415.6	100	
9	4902	コニカミノルタ	469	100	
10	8604	野村HLDG	477.4	100	

読込 チェック コード並替 初期化 削除 印刷

登録方法は、「銘柄コード」を入力していき、「日足」を選択、

日付を「2021/11/30」とし、「終値読込」をクリック、「1単元」をクリック最後に「書込」をクリックし、保存します。

セットしたら、分布図から表示させてみましょう。

「分布図」から「ユーザー銘柄」を選択

The image shows a software interface with a dropdown menu and a dialog box. The dropdown menu is open, showing a list of options: 名証全銘柄, 名証1部, 名証2部, 福岡, 札幌, SDAQ, ユーザー銘柄 (highlighted with a red box), and 主銘柄. A red arrow points from the text above to the 'ユーザー銘柄' option. Below the dropdown, a dialog box titled 'ユーザー銘柄選択' is open. It contains a text input field with the prompt '対象とするシート番号を入力してください(1~9999)' and a '表示' button. At the bottom of the dialog, there are two buttons: '選択' and '戻る'. The text below the dialog reads: 'このシートを対象とする場合は、[選択]をクリックして下さい'.

値がさ株は100番シートです。

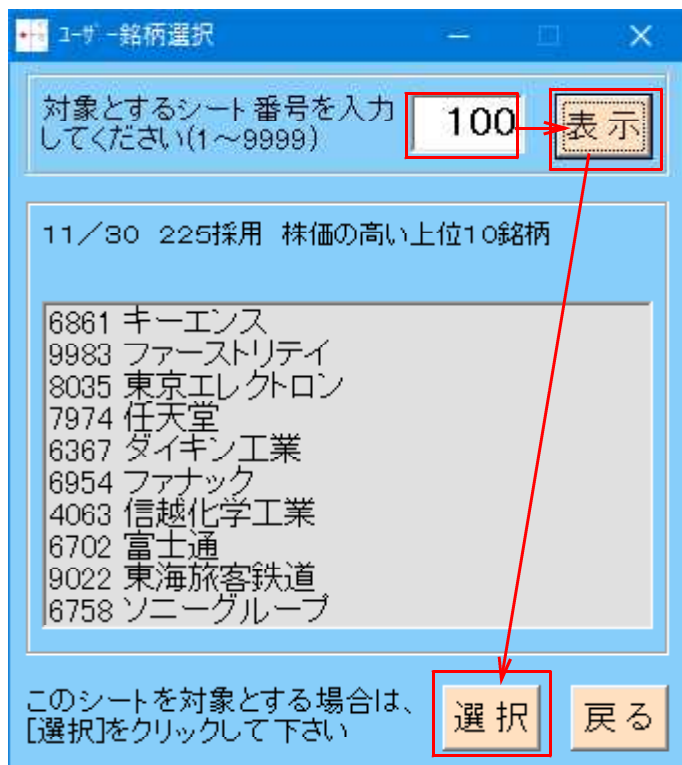

値がさ株の分布図



基準銘柄は「1004」日経平均

基準日は2021年12月8日 直近

過去「6」期間 これでは11月30日との比較となります。

そして最後に「表示」をクリックします。

同じように低位株を表示させてみます。101番シートです。



まだ日には経過していませんが、値がさ株、低位株どちらも上昇しています。

どちらを買ったら有利とかは、まだ判定出来ません。

次に2021年度の値上がりについて調べてみます。

基準日は2020年12月30日です。 昨年末です。

実際は、「月足データ」を用います。

値がさ株上位10銘柄

80.絞り込み検索結果

検索日 2020/12/00 読込 書込 印刷 終了

合格数 225

分析チャート BCONDチャート WORKチャート エキスパートチャート JPチャート

No.	コード	銘柄名	上場区分	終値	出来高	売買単位	業種区分	検索日付	直前の検索
224	9983	ファーストリテイ	東1	92470	10075	100	小売業	2020/12/00	6.株値指定
162	7974	任天堂	東1	65830	31188.2	100	その他製品	2020/12/00	6.株値指定
128	6861	キーエンス	東1	58000	10567.6	100	電気機器	2020/12/00	6.株値指定
167	8035	東京エレクトロン	東1	38400	16113.4	100	電気機器	2020/12/00	6.株値指定
131	6954	ファナック	東1	25360	14444.6	100	電気機器	2020/12/00	6.株値指定
106	6367	ダイキン工業	東1	22920	14330.1	100	機械	2020/12/00	6.株値指定
47	4063	信越化学工業	東1	18040	21383.2	100	化学	2020/12/00	6.株値指定
124	6762	TDK	東1	15540	13533.8	100	電気機器	2020/12/00	6.株値指定
118	6702	富士通	東1	14905	13926.7	100	電気機器	2020/12/00	6.株値指定
204	9022	東海旅客鉄道	東1	14590	12618.3	100	陸運業	2020/12/00	6.株値指定
123	6758	ソニーグループ	東1	10285	93693.2	100	電気機器	2020/12/00	6.株値指定
16	2413	エムスリー	東1	9743	73837.2	100	サービス業	2020/12/00	6.株値指定
222	9735	セコム	東1	9517	10797.9	100	サービス業	2020/12/00	6.株値指定
134	6981	村田製作所	東1	9320	45542.4	100	電気機器	2020/12/00	6.株値指定
135	6988	日東電工	東1	9230	12897.2	100	化学	2020/12/00	6.株値指定
116	6645	オムロン	東1	9200	12321.5	100	電気機器	2020/12/00	6.株値指定
158	7832	パンダイナムコH	東1	8926	16499.8	100	その他製品	2020/12/00	6.株値指定
225	9984	ソフトバンクG	東1	8058	444911.9	100	情報・通信業	2020/12/00	6.株値指定

ユーザー銘柄管理102番へ保存 2020年12月30日での値がさ上位10銘柄

ユーザー銘柄管理

銘柄シート番号 102 (1~9999まで入力可) 分析チャート 4999/4999

コメント 2020/12 225採用 株価の高い上位10銘柄

日足 週足 月足 2020/12/00 終値読込 倍率自動 倍率=1 一覧表

1単元

No.	コード	銘柄名	指定日終値	倍率(単位)	コメント
1	9983	ファーストリテイ	92470	100	
2	7974	任天堂	65830	100	
3	6861	キーエンス	58000	100	
4	8035	東京エレクトロン	38400	100	
5	6954	ファナック	25360	100	
6	6367	ダイキン工業	22920	100	
7	4063	信越化学工業	18040	100	
8	6762	TDK	15540	100	
9	6702	富士通	14905	100	
10	9022	東海旅客鉄道	14590	100	

読込 チェック コト並替 初期化 削除 印刷

低位株 下位 10 銘柄

80. 絞り込み検索結果

検索日 2020/12/00 合格数 225

分析チャート BCONDチャート WORKチャート エクスポートチャート JPチャート

[No.]	コード	銘柄名	上場区分	終値	出来高	売買単位	業種区分	検索日付	直前の検索
76	5202	日本板硝子	東1	475	27835.9	100	硝子・土石製品	2020/12/00	6. 株価指定
96	5803	フジクラ	東1	475	52925.8	100	非鉄金属	2020/12/00	6. 株価指定
184	8601	大和証券グループ	東1	470	89167.1	100	証券業	2020/12/00	6. 株価指定
176	8306	三菱UFJフィナン	東1	456.1	1071006.5	100	銀行業	2020/12/00	6. 株価指定
1	1332	日本水産	東1	426	38322.8	100	水産・農林業	2020/12/00	6. 株価指定
42	4005	住友化学工業	東1	415	189964.9	100	化学	2020/12/00	6. 株価指定
69	4902	コニカミノルタ	東1	394	218875.2	100	電気機器	2020/12/00	6. 株価指定
30	3103	ユニチカ	東1	394	12860.2	100	繊維製品	2020/12/00	6. 株価指定
72	5020	ENEOS HLDG	東1	370.4	412609.5	100	石油・石炭製品	2020/12/00	6. 株価指定
141	7186	コンコルディアF	東1	363	58755.9	100	銀行業	2020/12/00	6. 株価指定
177	8308	リソナHLDG	東1	360.4	184966.9	100	銀行業	2020/12/00	6. 株価指定
136	7003	三井E&S HLDG	東1	350	29282.2	100	機械	2020/12/00	6. 株価指定
157	7762	シチズン時計	東1	294	52345.6	100	精密機器	2020/12/00	6. 株価指定
215	9501	東京電力HLDG	東1	272	191637.3	100	電力・ガス業	2020/12/00	6. 株価指定
108	6472	NTN	東1	265	121710.6	100	機械	2020/12/00	6. 株価指定
22	2768	双日	東1	230	114590.3	100	卸売業	2020/12/00	6. 株価指定
146	7211	三菱自動車工業	東1	217	325521.3	100	輸送用機器	2020/12/00	6. 株価指定

ユーザー銘柄管理 103番へ保存 2020年12月30日での低位株下位10銘柄

ユーザー銘柄管理

銘柄シート番号 103 (1~9999まで入力可) 分析チャート 4999/4999

コメント 2020/12 225採用 株価の安い下位10銘柄

日足 週足 月足 2020/12/00 終値読込 倍率自動 倍率=1 一覧表

1単位

No.	コード	銘柄名	指定日終値	倍率(単位)	コメント
1	7211	三菱自動車工業	217	100	
2	2768	双日	230	100	
3	6472	NTN	265	100	
4	9501	東京電力HLDG	272	100	
5	7762	シチズン時計	294	100	
6	7003	三井E&S HLDG	350	100	
7	8308	リソナHLDG	360.4	100	
8	7186	コンコルディアF	363	100	
9	5020	ENEOS HLDG	370.4	100	
10	3103	ユニチカ	394	100	
11					

読込 チェック コト並替 初期化 削除 印刷

※銘柄入れ替えは無視しています。任天堂は当時225採用ではありません。

直近 2021年12月8日と2020年12月30日の比較

「月足」を使います。

操作方法は、先に書いた手順と同じです。

基準日は2021年12月

過去「12」期間 2020年12月との比較となります。

値がさ株 ユーザー銘柄 102番シート



低位株 ユーザー銘柄 103番シート



先の直近同様に、こちらも際だってどちらのグループが上昇しているのかの違いはなさそうです。

合成チャートを作成し、比較してみます。

各銘柄は、同じ株数ではなく、「同じ金額ずつ購入する」とします。

値がさ株 102番シート

9983ファーストリテイリングが基準 100とします。

ここをクリックし、「倍率自動」をクリックします。

そうすると、自動で他の銘柄も同じ金額となるよう株数が変化します。

上記の例だと、9983が100株、9022は633.79株仕掛ける、という具合です。

※実際には、端数は買えません。

低位株 103番シート

7211三菱自動車が基準 100とします。

No.	コード	銘柄名	指定日終値	倍率(単位)	コメント
1	7211	三菱自動車工業	217	100.00	
2	2768	双日	230	94.35	
3	6472	NTN	265	81.89	
4	9501	東京電力HLDG	272	79.78	
5	7762	シチズン時計	294	73.81	
6	7003	三井E&S HLDG	350	62.00	
7	8308	りそなHLDG	360.4	60.21	
8	7186	コンコルディアF	363	59.78	
9	5020	ENEOS HLDG	370.4	58.59	
10	3103	ユニチカ	394	55.08	

この例だと、7211は100株、3103は55.08株仕掛ける、となります。

合成チャートの作成

「1株当たりの単価」で作成します。

値がさ株の合成チャートのコード番号は1152を使います。
低位株の合成チャートのコード番号は1153を使います。

実行 中止 一括作成 ユーザー銘柄管理

合成するユーザー銘柄シート番号(1~9999) 103

合成先銘柄コード 1153

合成方法

4本値を平均する 4本値を合計する

1株当たりの単価

合成先銘柄コード:1153

月足合成

処理済み銘柄数: 10/ 10

終了しました。

値がさ株 コード番号 1152



低位株 コード番号 1153



チャートを見比べただけでは、よく分かりません。

指標 1 3 9 番を使い日経平均、値がさ株、低位株との上昇率比較をしてみます。

基準日は 2 0 2 0 年 1 2 月 3 0 日



低位株が大きく上昇しています。

値がさ株と日経平均は似たような値動きです。

このグラフから株数を揃えるのではなく、購入金額を揃えて買った場合、低位株のほうが上昇しています。

最初に戻り、直近で調べてみます。

1 1 5 0 値がさ株 1 1 5 1 低位株

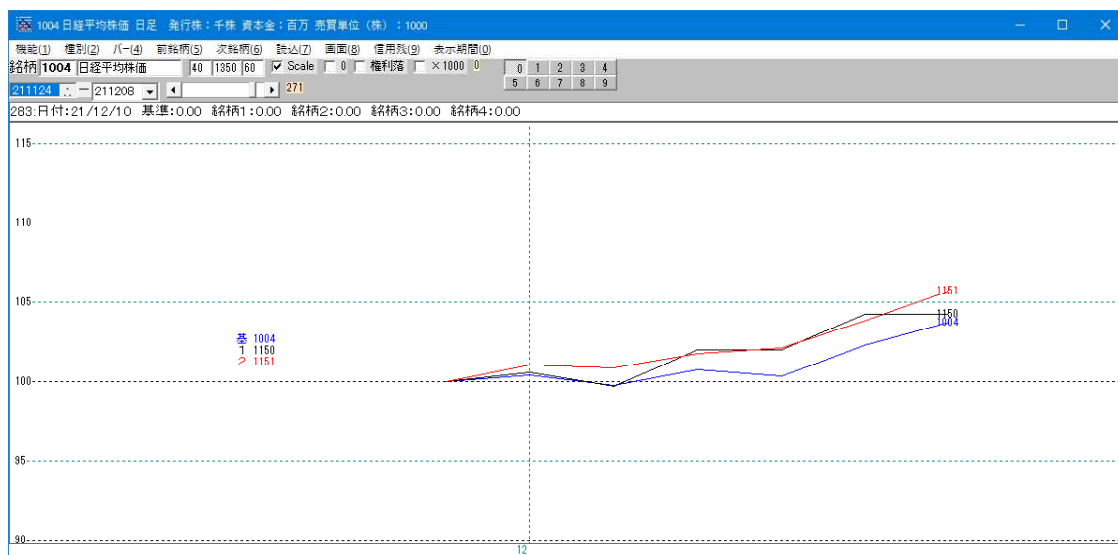

わずかではありますが、こちらも低位株が有利のようです。