

「転換検索について」

移動平均線のG C（ゴールドクロス）、D C（デッドクロス）について、過去のG C・D Cしたポイントよりも、直近のG C・D Cしたポイントが上昇している、または下降している」というスクリーニングが出来ます。

簡単にいうと、G C（D C）の切り上がり、切り下がり調べます。

前回のG Cより今回のG Cが高い→切り上がり→上昇相場
前回のD Cより今回のD Cが低い→切り下がり→下降相場
という検索が可能です。

このように2本の移動平均線のG C・D Cについて、過去との比較が出来ます。

■絞り込み検索 「8.4. 転換検索」

「短期移動平均値（短期線）」だと5日移動平均線の数値をその下の「クロス比較」で使います。

「長期移動平均値（長期線）」だと25日移動平均線の数値をその下の「クロス比較」で使います。

クロス比較について

入力数値は、「100」%が基準となります。

※正の数値を入力します。マイナス値はダメです。

クロス比較

1番目が2番目に対して <input checked="" type="radio"/> 有効 <input type="text" value="100.1"/> %以上 <input type="text" value="150.0"/> %以下 <input type="radio"/> 無視	1番目が3番目に対して <input checked="" type="radio"/> 有効 <input type="text" value="80.5"/> %以上 <input type="text" value="88.8"/> %以下 <input type="radio"/> 無視
1番目が4番目に対して <input checked="" type="radio"/> 有効 <input type="text" value="110.5"/> %以上 <input type="text" value="125.0"/> %以下 <input type="radio"/> 無視	2番目が3番目に対して <input checked="" type="radio"/> 有効 <input type="text" value="110.0"/> %以上 <input type="text" value="120.0"/> %以下 <input type="radio"/> 無視
2番目が4番目に対して <input checked="" type="radio"/> 有効 <input type="text" value="90.3"/> %以上 <input type="text" value="99.9"/> %以下 <input type="radio"/> 無視	上記5条件について <input checked="" type="radio"/> AND <input type="radio"/> OR

2割以上、上昇しているなら「120」%と入力します。

クロス比較

1番目が2番目に対して <input type="radio"/> 有効 <input type="text" value=""/> %以上 <input type="text" value=""/> %以下 <input type="radio"/> 無視	1番目が3番目に対して <input checked="" type="radio"/> 有効 <input type="text" value="120"/> %以上 <input type="text" value="99999"/> %以下 <input type="radio"/> 無視
1番目が4番目に対して <input type="radio"/> 有効 <input type="text" value=""/> %以上 <input type="text" value=""/> %以下 <input type="radio"/> 無視	2番目が3番目に対して <input type="radio"/> 有効 <input type="text" value=""/> %以上 <input type="text" value=""/> %以下 <input type="radio"/> 無視
2番目が4番目に対して <input type="radio"/> 有効 <input type="text" value=""/> %以上 <input type="text" value=""/> %以下 <input type="radio"/> 無視	上記5条件について <input type="radio"/> AND <input type="radio"/> OR

2割以上、下降しているなら「80」%と入力します。

クロス比較

1番目が2番目に対して <input type="radio"/> 有効 <input type="text" value=""/> %以上 <input type="text" value=""/> %以下 <input type="radio"/> 無視	1番目が3番目に対して <input checked="" type="radio"/> 有効 <input type="text" value="0"/> %以上 <input type="text" value="80"/> %以下 <input type="radio"/> 無視
1番目が4番目に対して <input type="radio"/> 有効 <input type="text" value=""/> %以上 <input type="text" value=""/> %以下 <input type="radio"/> 無視	2番目が3番目に対して <input type="radio"/> 有効 <input type="text" value=""/> %以上 <input type="text" value=""/> %以下 <input type="radio"/> 無視
2番目が4番目に対して <input type="radio"/> 有効 <input type="text" value=""/> %以上 <input type="text" value=""/> %以下 <input type="radio"/> 無視	上記5条件について <input type="radio"/> AND <input type="radio"/> OR

前回と同じ水準なら、例えば下記のように入力します。

2%以内

クロス比較

1番目が2番目に対して <input type="radio"/> 有効 <input type="text" value=""/> %以上 <input type="text" value=""/> %以下 <input type="radio"/> 無視	1番目が3番目に対して <input checked="" type="radio"/> 有効 <input type="text" value="98"/> %以上 <input type="text" value="102"/> %以下 <input type="radio"/> 無視
1番目が4番目に対して <input type="radio"/> 有効 <input type="text" value=""/> %以上 <input type="text" value=""/> %以下 <input type="radio"/> 無視	2番目が3番目に対して <input type="radio"/> 有効 <input type="text" value=""/> %以上 <input type="text" value=""/> %以下 <input type="radio"/> 無視
2番目が4番目に対して <input type="radio"/> 有効 <input type="text" value=""/> %以上 <input type="text" value=""/> %以下 <input type="radio"/> 無視	上記5条件について <input type="radio"/> AND <input type="radio"/> OR

具体的にチャート上でみていきましょう。

■WORK分析チャートを使って、2本の移動平均線を表示させる。

ここでは、55番シートを使います。※何番でもかまいません。

WORKシート 日足の設定

55番 ゴールデンクロスの条件

	チェック			周期			V字			以上			以下			GC以上			GC以下			DC以上			DC以下		
	短	中	長	短	中	長	短	中	長	短	中	長	短	中	長	短	中	長	短	中	長	短	中	長	短	中	長
VR②(ホリキュール②)																											
移動平均①	1	5	25																								
移動平均②	1	5	25																								
ハイローバンド																											

拡大

	チェック			周期			V字		
	短	中	長	短	中	長	短	中	長
VR②(ホリキュール②)									
移動平均①	1	5	25						
移動平均②	1	5	25						
ハイローバンド									

移動平均線②の項目に入力してください。

以下			GC以上			GC以下			DC以上	
短	中	長	短中	中長	短長	短中	中長	短長	短中	
			1			1				

56番 デッドクロス条件

WORKシート 日足用 56番

コメント

一覧表 取込 CSV 変更 初期化 印刷 保存 閉じる

	チェック	周期	中	長	V字	短	中	長	以上	短	中	長	以下	短	中	長	GC以上	短中	中長	短長	短中	中長	短長	DC以上	短中	中長	短長	短中	中	DC以下
VR②(ホリユール2)																														
移動平均①	1	5	25																											
移動平均②	1	5	25																											
ハイローバンド																														

拡大

WORKシート 日足用 56番

コメント

一覧表 取込

	チェック	周期	短	中	長	V字	短	中	長
VR②(ホリユール2)									
移動平均①	1	5	25						
移動平均②	1	5	25						
ハイローバンド									

移動平均線②の項目に入力してください。

GC以下	短中	中長	短長	DC以上	短中	中長	短長	DC以下	短中	中
				1						
								1		

例. 3099 三越伊勢丹ホールディングスの日足チャート

「指標」 - 「移動平均線①」をクリック

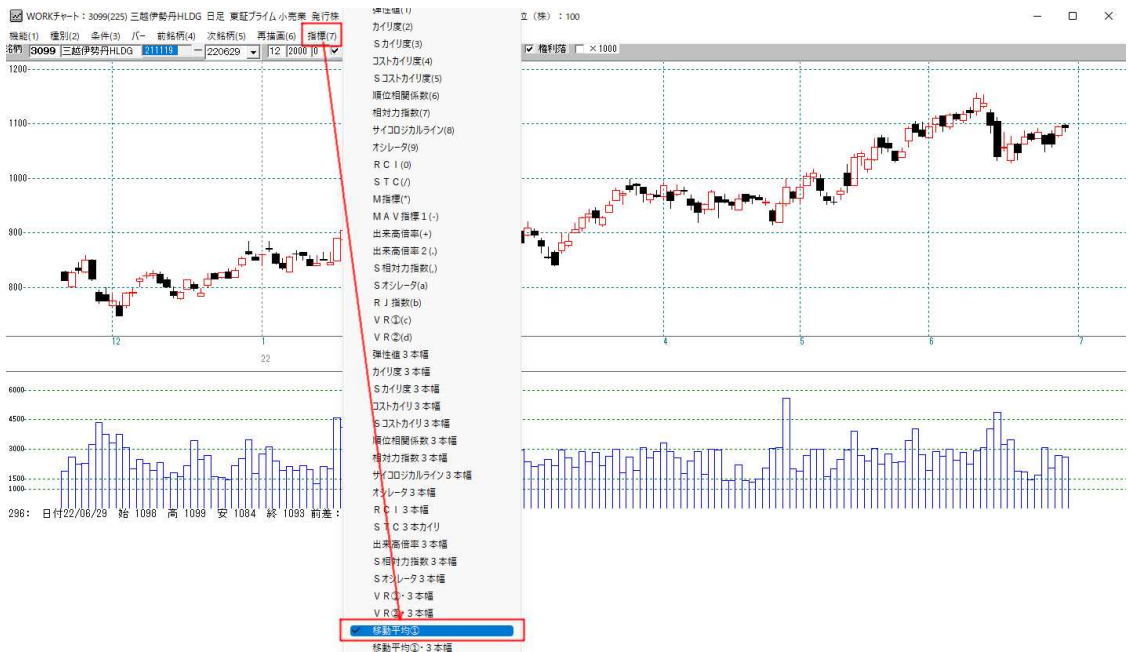

「55」と入力

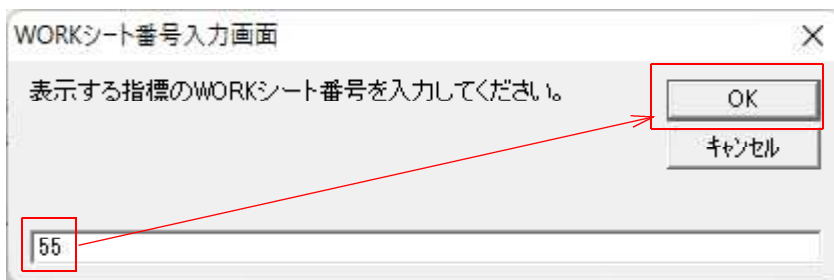

5日と25日の移動平均線①が表示されます。

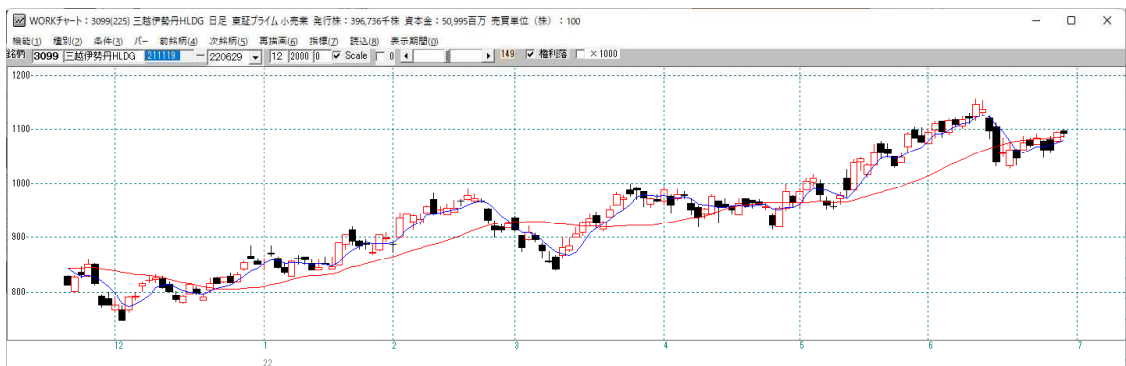

GC・DCしている日に縦バー表示

「条件」－「WORKチェック」をクリック

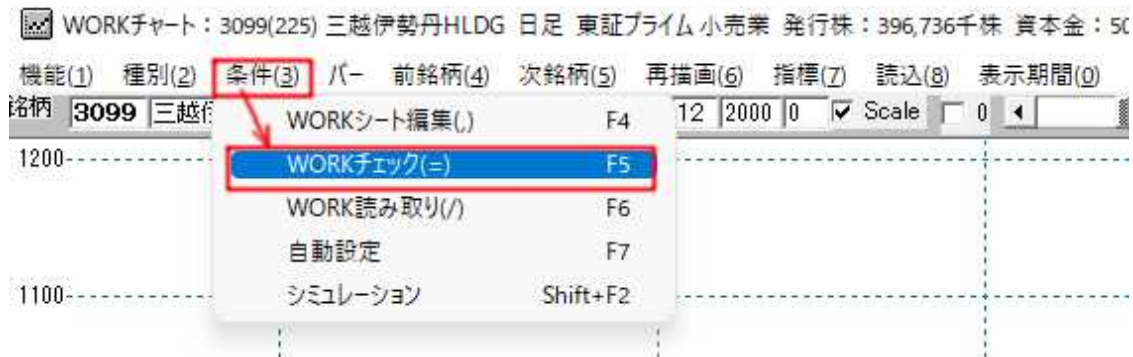

最初のシート番号に「55」

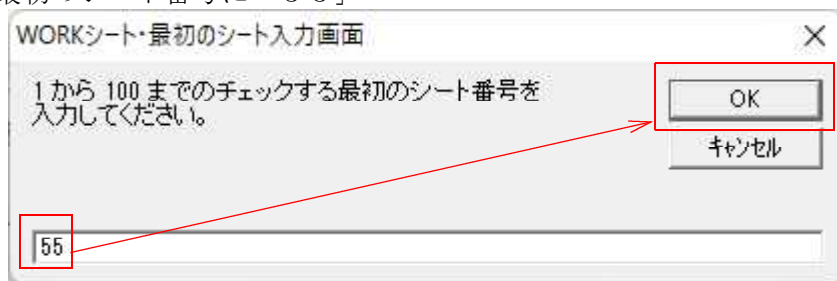

最後のシート番号に「56」

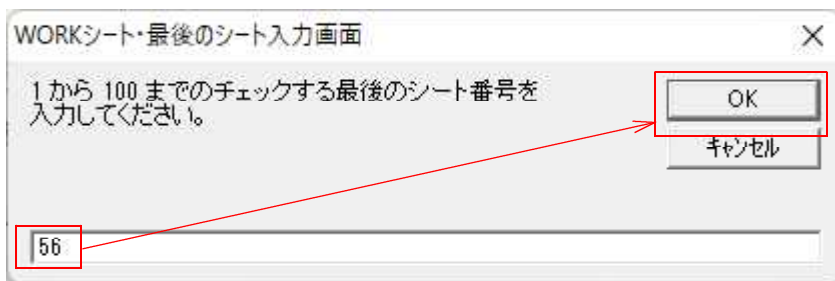

青がGC、赤がDCポイントです。

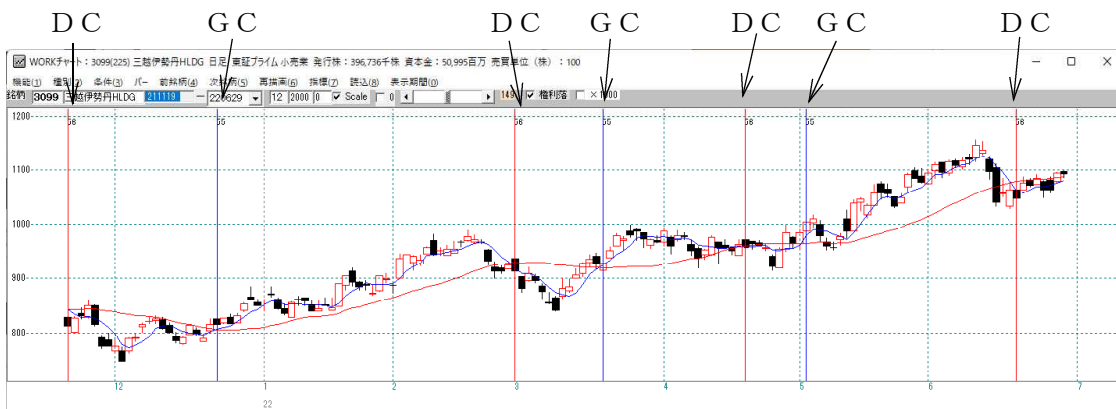

直近から、過去にさかのぼるごとにポイントの数字が増えます。

- ①・・・直近から1番目のポイント DC
- ②・・・直近から2番目のポイント GC
- ③・・・直近から3番目のポイント DC
- ④・・・直近から4番目のポイント GC

「転換検索」はこれら4つのポイントについて、上か下かを検索します。

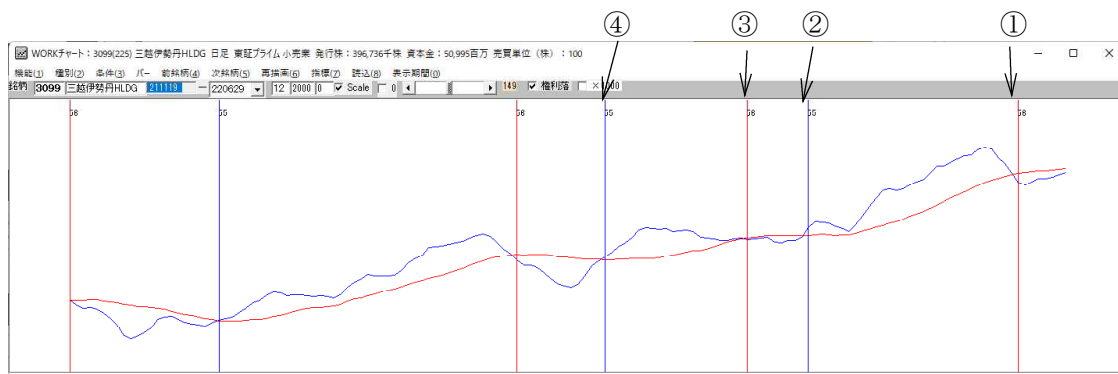

※直近から5番目以降の検索は出来ません。

「クロスと比較」の設定は、数値入力か「無視」を選択します。

ここでは、①と②の比較のみではなく、①と③などといった前の前のポイントとの比較も可能です。

これによりGC同士の比較、DC同士に比較が出来ます。

クロスと比較	
1番目が2番目に対して	1番目が3番目に対して
<input checked="" type="radio"/> 有効 100.1%以上 150.0%以下 <input type="radio"/> 無視	<input checked="" type="radio"/> 有効 80.5%以上 88.8%以下 <input type="radio"/> 無視
1番目が4番目に対して	2番目が3番目に対して
<input checked="" type="radio"/> 有効 110.5%以上 125.0%以下 <input type="radio"/> 無視	<input checked="" type="radio"/> 有効 110.0%以上 120.0%以下 <input type="radio"/> 無視
2番目が4番目に対して	
<input checked="" type="radio"/> 有効 90.3%以上 99.9%以下 <input type="radio"/> 無視	
上記5条件について <input checked="" type="radio"/> AND <input type="radio"/> OR	

上記チャートのケースだと、1番目がDCしたポイントです。

よって、1番目と2番目の比較は、DCとGCポイントの上下を比較する事になります。

1番目と3番目の比較は、DCとDCポイントの上下を比較する事になります。

GC同士を比較したいのか、GCとDCを比較したいのか、DC同士を比較したいのか。それらを考慮し設定します。

※「転換検索」では、検索日がGCかDCかを調べることは出来ません。

では実際に簡単な検索をしてみましょう。

下記のように設定します。

2本の移動平均線は、5日と25日を使います。

短期線が長期線の上にあるという設定なので、1番目のポイントはG Cとなります。

1番目と3番目の比較なので、G C同士の比較となります。

そして、120%以上なので、直近のG Cポイントは、1つ前のG Cポイントと比較して2割以上、上昇している。となります。G Cの切り上がり検索です。

合格銘柄 例 2036日経金ブル

この2点の比較

検索日

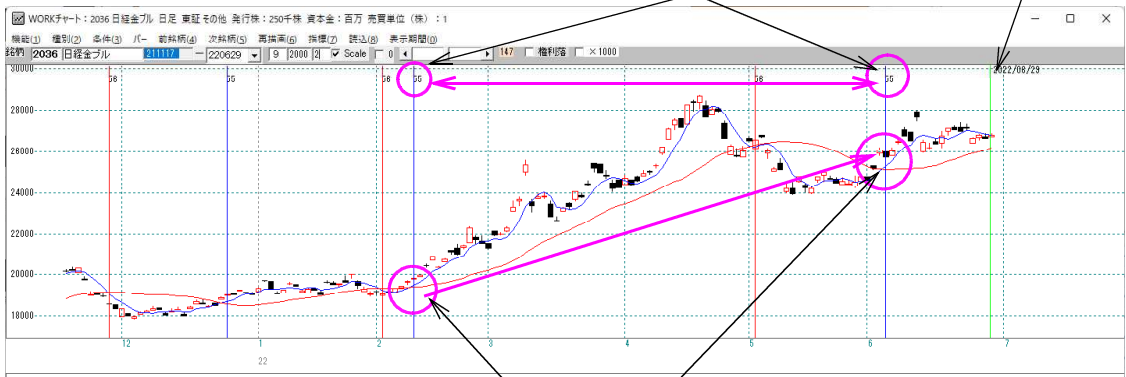

2割以上、上昇している

「検索日にGCした」という条件を追加するなら、

■「1. 移動平均GC・DC」を使います。

6月29日の検索結果

[No.]	コード	銘柄名	上場区分	終値	出来高	売買単位	業種区分	検索日付	直前の検索
1	1377	サカタのタネ	プライム	4590	154.7	100	水産・農林業	2022/06/29	移動平均GC・DC
2	1518	三井松島HLDG	プライム	3150	2479.5	100	鉱業	2022/06/29	移動平均GC・DC
3	3989	シェアリングテック	グロース	216	2064.4	100	情報・通信業	2022/06/29	移動平均GC・DC
4	3997	トレードワークス	スタンダード	1356	15.7	100	情報・通信業	2022/06/29	移動平均GC・DC
5	4020	ビートレンド	グロース	1200	1.3	100	情報・通信業	2022/06/29	移動平均GC・DC
6	4920	日本色材工業研	スタンダード	1024	0.6	100	化学	2022/06/29	移動平均GC・DC
7	4932	アルマード	スタンダード	1223	1837.2	100	化学	2022/06/29	移動平均GC・DC
8	4933	I-ne	グロース	4090	40.3	100	化学	2022/06/29	移動平均GC・DC
9	5726	大阪チタニウムテ	プライム	2668	9209.3	100	非鉄金属	2022/06/29	移動平均GC・DC
10	6069	トレンドーズ	グロース	1452	356.7	100	サービス業	2022/06/29	移動平均GC・DC
11	6502	東芝	プライム	5553	2519.4	100	電気機器	2022/06/29	移動平均GC・DC
12	7038	フロンティア・マ	プライム	1339	88.6	100	サービス業	2022/06/29	移動平均GC・DC
13	7695	交換できるくん	グロース	4320	8.3	100	小売業	2022/06/29	移動平均GC・DC
14	9221	フルハシEPO	スタンダード	1385	25.3	100	サービス業	2022/06/29	移動平均GC・DC

合格銘柄 例. 4932アルマード

この2点の比較

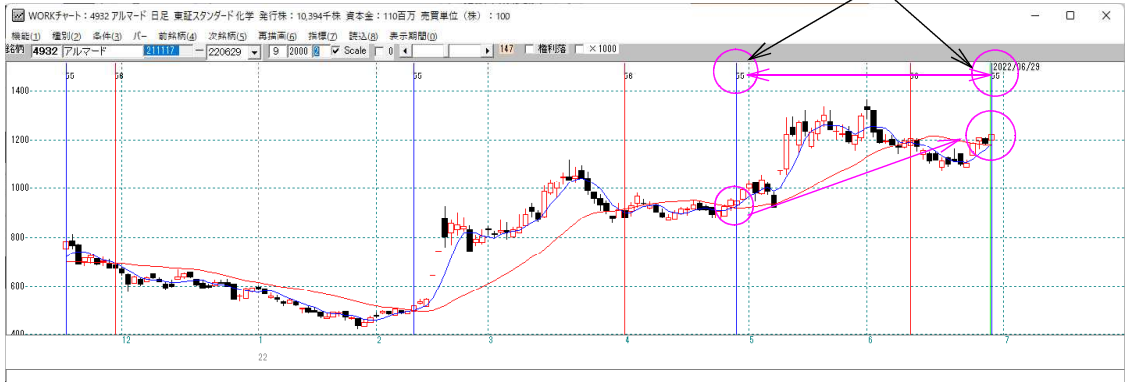

例. DC同士の比較 前回のDCから直近のDCポイントが50%以上の下落

84. 転換検索

検索条件 検索種別・日付

実行 中止 登録 閉じる

移動平均設定

採用する株価 短期周期 5 長期周期 25

終値 実体中値

比較対象の数値 短期移動平均値 長期移動平均値

本日は短期線が長期線の 上にある 下にある

本日の終値が2番目と3番目の期間中の 安値より安い 無視

クロスと比較

1番目が2番目に対して 有効 %以上 %以下 無視

1番目が3番目に対して 有効 0%以上 50%以下 無視

1番目が4番目に対して 有効 %以上 %以下 無視

2番目が3番目に対して 有効 %以上 %以下 無視

2番目が4番目に対して 有効 %以上 %以下 無視

上記5条件について AND OR

前回のDCポイントから、直近のDCポイントが半値（長期線＝25日移動平均線の数値が）より、下がっているという検索

6月29日の検索結果

80.絞り込み検索結果

検索日: 2022/06/29 合格数: 7

分析チャート BCONDチャート WORKチャート エクスポートチャート JPチャート

[No.]	コード	銘柄名	上場区分	終値	出来高	売買単位	業種区分	検索日付	直前の検索
1	4167	ココベリ	グロース	741	53.9	100	情報・通信業	2022/06/29	84. 転換検索
2	4176	ココナラ	グロース	523	497.9	100	情報・通信業	2022/06/29	84. 転換検索
3	4192	スパイダープラス	グロース	364	153.2	100	情報・通信業	2022/06/29	84. 転換検索
4	4412	サイエンスアーツ	グロース	2015	25.5	100	情報・通信業	2022/06/29	84. 転換検索
5	4443	Sansan	プライム	939	2283.9	100	情報・通信業	2022/06/29	84. 転換検索
6	7082	ジモティー	グロース	1434	14.2	100	サービス業	2022/06/29	84. 転換検索
7	7254	ユニバンス	スタンダー	428	44.1	100	輸送用機器	2022/06/29	84. 転換検索

WORK分析チャートで、25日移動平均線のみ表示

チェックは、56番シートのみ (デッドクロス条件)

合格銘柄 例.. 4176 ココナラ

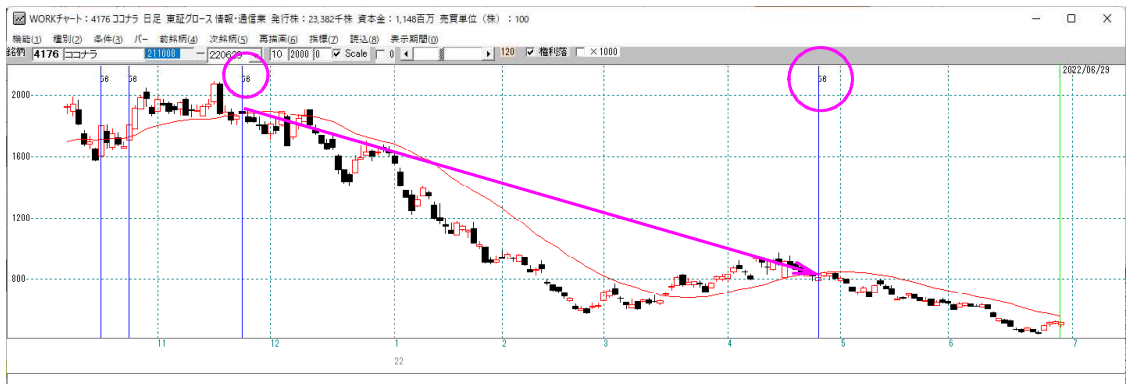

7245 ユニバンス

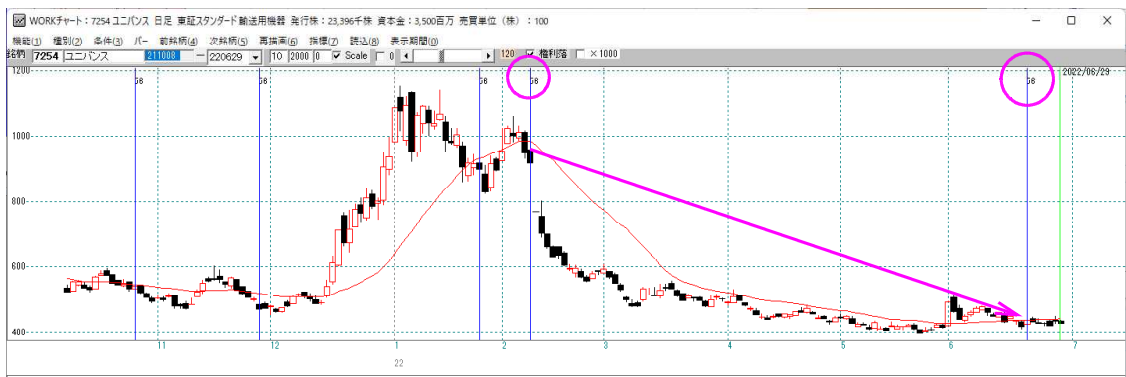

25日移動平均線の数値が半値より下がってる。

※検索日から遡ってDCした最初のポイントと、次のDCポイントの比較です。
検索日が半値となっているわけではありません。